

Oprogramowanie PB_EWID

**Aplikacja Wspierająca
dla wydziałów ewidencji ludności.**



Oprogramowanie PB_EWID:

Oprogramowanie PB_EWID wspiera prowadzenie gminnego rejestru mieszkańców oraz umożliwia tworzenie spisów i zestawień bazujących na danych z ww. rejestrów.

Oprogramowanie PB_EWID m.in. zgodne jest poniższymi aktami prawnymi:

- *Ustawa z dnia 24 września 2010 r. o ewidencji ludności (t.j. Dz.U. 2018 poz. 1382 z późniejszymi zmianami),*
- *Ustawa z dnia 5 stycznia 2011 r. – Kodeks wyborczy (t.j. Dz.U. 2019 poz. 684 z późniejszymi zmianami),*

Oprogramowanie PB_EWID spełnia wymagania techniczne Ministerstwa Cyfryzacji w zakresie komunikacji z usługami sieciowymi Systemu Rejestrów Państwowych (subskrypcja inicjalna oraz przyrostowa danych z rejestru PESEL).

Oprogramowanie PB_EWID dostarczane jest wraz z komponentem (oddzielny moduł) PB_EWID_SRP odpowiedzialnym za pobieranie danych z SRP przy wykorzystaniu usług sieciowych SRP (subskrypcji przyrostowej oraz inicjalnej). Dane z rejestru PESEL pobierane są do bazy danych systemu PB_EWID.

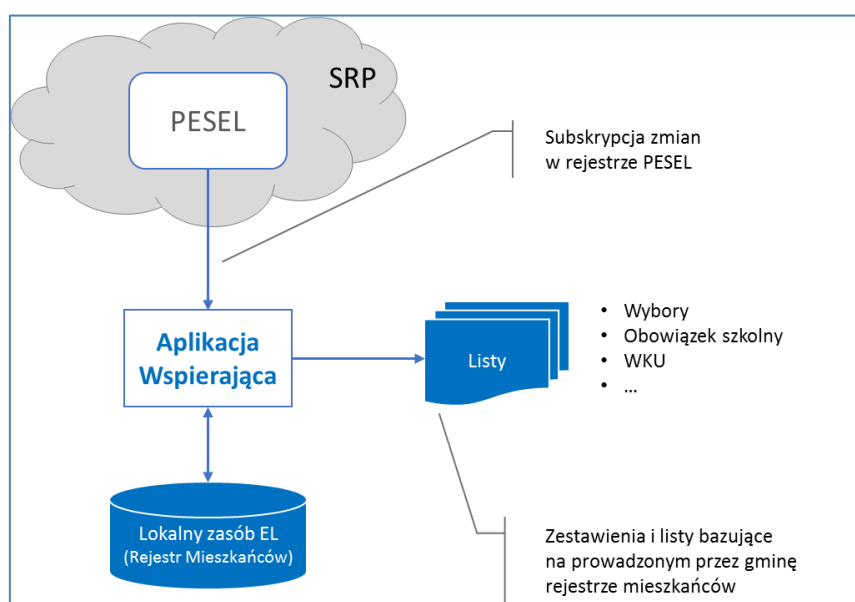

Wymagania techniczne:

Oprogramowanie PB_EWID zostało zaprojektowane w architekturze klient-serwer. Oprogramowanie klienckie (aplikacja uruchamiana przez użytkowników) instalowane jest na stacjach roboczych.

Wymagania serwerowe (baza danych):

- System operacyjny Windows Server 2008 lub nowszy.
- Obsługiwane systemy baz danych: Microsoft SQL Server 2005 lub nowszy.
- Wydzielony serwer bazy danych: zalecany.
- Komunikacja z Systemem Rejestrów Państwowych: zgodnie z wymaganiami Ministra Cyfryzacji.

Wymagania dot. stacji roboczych:

- Komputer klasy PC.

Usługa wdrożenia oprogramowania PB_EWID:

Usługa wdrożenia oprogramowania obejmuje:

- zasilenie bazy danych systemu PB_EWID danymi z rejestru PESEL (dla kodu TERYT gminy) przy wykorzystaniu usługi sieciowej SRP (subskrypcja inicjalna).
- instalację oraz konfigurację oprogramowania PB_EWID oraz komponentu PB_EWID_SRP w środowisku produkcyjnym zamawiającego wraz z konfiguracją połączenia z usługami PESEL Systemu Rejestrów Państwowych (po stronie systemu PB_EWID),
- przeprowadzenie szkolenia stanowiskowego z obsługi dostarczonego oprogramowania dla wyznaczonych przez zamawiającego pracowników urzędu.

Wizualizacje:

Interfejs użytkownika aplikacji PB_EWID.

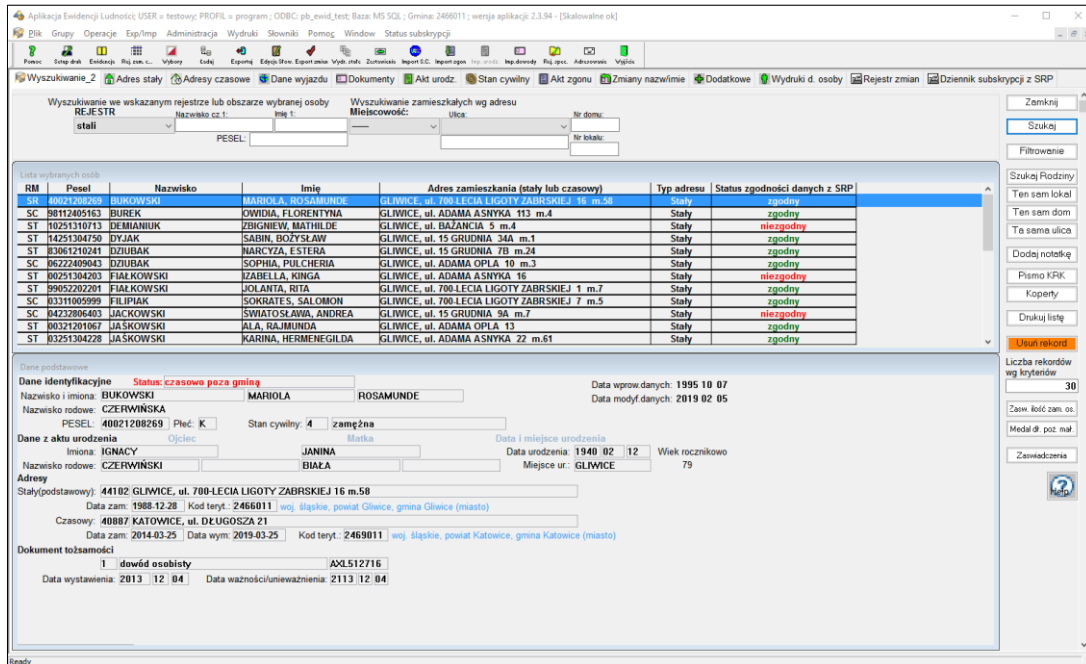

Przykładowe zestawienie (wydruk).

OBWODY I OKRĘGI WYBORCZE														
Nr obwodu	Nr okręgu	Liczba mieszkańców		Liczba wyborców z urzędu	Liczba skreślonych				Liczba dopisanych					
		zam. stałe	wg. wzoru		wszyscy	R41	R42	R43	suma	Z2A	Z2B	Z2C	suma rej. B	
1	1	11	9	4	4	2	1	1	5	0	0	0	0	0
2	1	6	7	6	5	0	0	0	0	1	0	0	1	0
Suma w okręgu		17	16	10	9	2	1	1	5	1	0	0	1	0
3	2	5	5	3	3	0	0	0	0	0	0	0	0	0
Suma w okręgu		5	5	3	3	0	0	0	0	0	0	0	0	0
4	3	4	4	3	3	0	0	0	0	0	0	0	0	0
5	3	4	4	1	1	0	0	0	0	0	0	0	0	0
Suma w okręgu		8	8	4	4	0	0	0	0	0	0	0	0	0
SUMA		30	29	17	16	2	1	1	5	1	0	0	1	0

Przykładowe zestawienie (wydruk).

OKRESOWA INFORMACJA O LICZBIE WYBORCÓW OBJĘTYCH REJESTREM WYBORCÓW			
w gminie (mieście / dzielnicy) na dzień 2019-05-14			
Gliwice (miasto)			
Kod terytorialny: 2466011			
A.	Liczba mieszkańców zameldowanych na stałe (wg. danych ewidencji ludności)		30
	Liczba mieszkańców ogółem (wg wzoru: stałe zameld. + F - M - N)		29
B.	Liczba wyborców ogółem		17
C.	Wpisanych z urzędu		16
D.	Wpisanych na wniosek ogółem		1
	w tym: W części A rejestru		1
E.	w tym: W części B rejestru		0
Informacje dodatkowe			
F.	Wyborcy dopisani do części A spisu ogółem, art. 19 *)		1
G.	Z2A	art.19 §1 Zamieszkali/przebywający na obszarze gminy bez zameldowania na pobyt stały	1
H.	Z2B	art.19 §2 Nigdzie nie zamieszkali, przebywający na obszarze gminy	0
I.	Z2C	art.19 §3 Stale zamieszkali na obszarze gminy pod innym adresem aniżeli adres ich zameldowania na pobyt stały na obszarze tej gminy	0
J.	Wyborcy skreśleni ze spisu ogółem, §6 ust. 1 **)		5
K.	Część A ogółem		5
L:	R41	Co do których otrzymano zawiadomienie o pozbawieniu prawa wybierania (§6 ust. 1, pkt 1)	2
	R41b	Wpisani do rejestru wyborców utracili prawo wybierania – (§ 10 pkt 3)	1
M:	R42	Wpisani do rejestru wyborców w innej gminie (§6 ust. 1, pkt 2)	1
N:	R43	Wpisani do rejestru wyborców w tej gminie, ale zamieszkali pod innym adresem niż adres zameldowania na pobyt stały (§6 ust. 1, pkt 3)	1
O.	Część B ogółem		0
P.	Co do których otrzymano informację o pozbawieniu prawa wybierania na podstawie przepisów odpowiedniego państwa członkowskiego UE (§6 ust. 1, pkt 1)		0
Q.	Wpisani do rejestru wyborców w innej gminie (§6 ust. 1, pkt 2)		0
R.	Wpisani do rejestru wyborców w tej gminie, ale zamieszkali pod innym adresem niż adres zameldowania na pobyt stały (§6 ust. 1, pkt 3)		0
	Skreśleni na własny wniosek		0



TECHNIKA IT Sp. z o.o.

ul. Toszecka 2
44-102 Gliwice

NIP: 631-259-22-84

REGON: 241235653

KRS: 0000737518

Sekretariat

✉ sekretariat@technikait.com.pl

☎ 32 338 38 70

fax 32 338 38 71

Sprzedaż oprogramowania

✉ oprogramowanie@technikait.com.pl

☎ 32 338 38 58

fax 32 338 38 71

www.technikait.com.pl